

Universität  
Duisburg-Essen

# ORIENTIERUNGS WOCHE

*KUNST UND  
KUNSTWISSENSCHAFT*



# ÜBER UNS

*Ihr findet uns in: **R12 R02 A48***

*Gebäude 12, Etage 2, Gang A*

## Tätigkeiten

- Studierendenvertreter\*innen
- Kontakt mit Dozierenden
- Infos über soziale Medien und E-Mail Postfach
- Spinde
- Möllenbeck Exkursion
- Papierverkauf
- Orientierungswoche
- Sprechstunden



## Institut für Kunst und Kunstwissenschaft

UNIVERSITÄT  
DUISBURG  
ESSEN

Offen im Denken

## Institut für Kunst und Kunstwissenschaft

Studieren an der UDE  
BEWERBEN & EINSCHREIBEN

HOME / AKTUELLES

IKUD

INSTITUT FÜR KUNST UND  
KUNSTWISSENSCHAFTLehramt Kunst (LPO 1994/2000 -  
LPO 2003)Bachelorstudiengang Kunst mit  
LehramtsoptionMasterstudiengang Kunst mit  
LehramtsoptionBachelorstudiengang  
Kunstwissenschaft (2-Fach)Masterstudiengang Kunst und  
Designwissenschaft

Das Institut für Kunst und Kunstwissenschaft vereint Lehre und Forschung in zentralen Theorie- und Praxisbereichen der Bildenden Kunst und ihrer Vermittlung sowie die Geschichte und Theorie der Kunst, ihrer Institutionen und die Methoden ihrer Analyse. Vertreten sind die Fachrichtungen Kunstwissenschaft, Designwissenschaft, Kommunikationswissenschaft, Kunstsoziologie, Kunstdidaktik, Kunstpädagogik und die künstlerische Praxis.

Neben den BA-/ MA-Kunst-Lehramtsstudiengängen bietet das Institut das Studium des 2-Fach-BA Kunstwissenschaft sowie den MA- Kunst- und Designwissenschaft in Kooperation mit der Folkwang Universität der Künste (FUDK) an.

Die gegenwärtig angesiedelten Studiengänge bieten – nicht zuletzt durch die Nachbarschaft zu anderen sozial- und geistes- und bildungswissenschaftlichen Disziplinen der Universität – beste Voraussetzungen für die Etablierung einer an Gegenwartsproblemen orientierten, breitgefächerten künstlerischen Ausbildung, die flankiert wird von vertiefter kunstwissenschaftlicher und kunstpädagogischer Reflexion und interdisziplinärer Theoriebildung. Das Institut eröffnet darüber hinaus allen Studierenden durch seine Vernetzung mit den musealen und kulturellen Institutionen im Ruhrgebiet und NRW vielfältige berufspraktische Einsichten und Perspektiven.

## Geschäftsführung:

Professorin Susanne Weirich

Institutssekretariat /  
Studiengangssekretariat *Master  
Kunst- und Designwissenschaften:*

Martina Winkler

Telefon: +49.201.183 33 31

Fax: +49.201.183 30 41

✉ [martina.winkler\[at\]uni-due.de](mailto:martina.winkler[at]uni-due.de)

Öffnungszeiten:

Mo., Di und Fr. von 9-12h, Mi. und Do.  
bleibt das Sekretariat geschlossen.

## Postanschrift:

Universität Duisburg-Essen  
Institut für Kunst und  
Kunstwissenschaft  
Universitätsstraße 12  
45117 Essen

## INSTITUTSSEITE

[https://www.uni-due.de/kunst-kuwiss/kuk\\_studium.shtml](https://www.uni-due.de/kunst-kuwiss/kuk_studium.shtml)



# SOZIALE MEDIEN DER FACHSCHAFT

Homepage: <http://kp-essen.jimdo.com/>

Facebook: *Fachschaft Kunst, Kunstwissenschaft und Gestaltungstechnik*

Instagram: *@kunstfachschaftdue*

Email-Adresse: *fachschaft.kp-gt@uni-due.de*

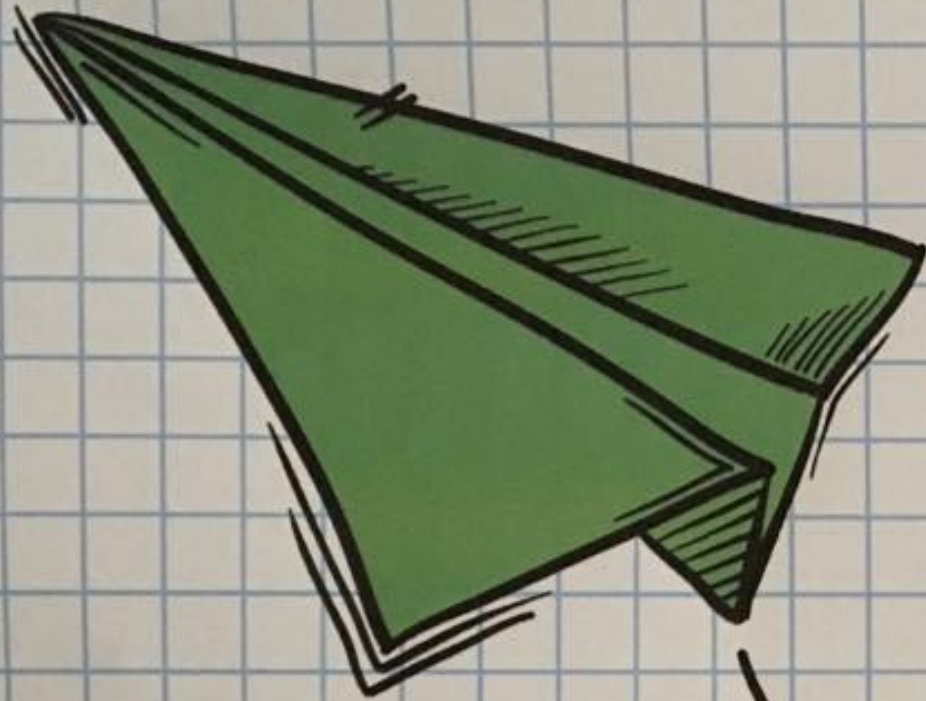

# Newsletter Anmeldung

fachschaft.kp-gt@uni-de.de

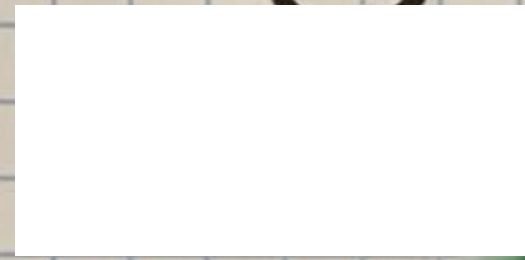

# WAS GIBT'S HIER?

*Kunst an der DUE*

## Bachelor

- Kunstwissenschaft, Zweifach
- Kunst mit Lehramtsoption,  
Zweifach und Einzelfach
- GS, HRGe, GyGe, BK

## Master

- Kunst- und Designwissenschaft,  
Einzelfach
- Kunst mit Lehramtsoption,  
Zweifach und Einzelfach
- GS (G/V), HRGe, GyGe, BK

# RESULTATE

*Offizielle Ausstellung der Kunstpraxis*

*<https://www.uni-due.de/kunstpraxis/>*



*Plakatwettbewerb*

# STUDIENVERLAUF UND INHALTE

*Alle Verlaufspläne sind auf der Seite des Instituts einsehbar!*

## *Kunst auf Lehramt*

- Kunstdidaktik
- Kunstwissenschaft
- Kunstpraxis

## *Kunstwissenschaft*

- Kunstwissenschaft
- Kunstdidaktik  
(Vermittlung)
- (Designwissenschaft)

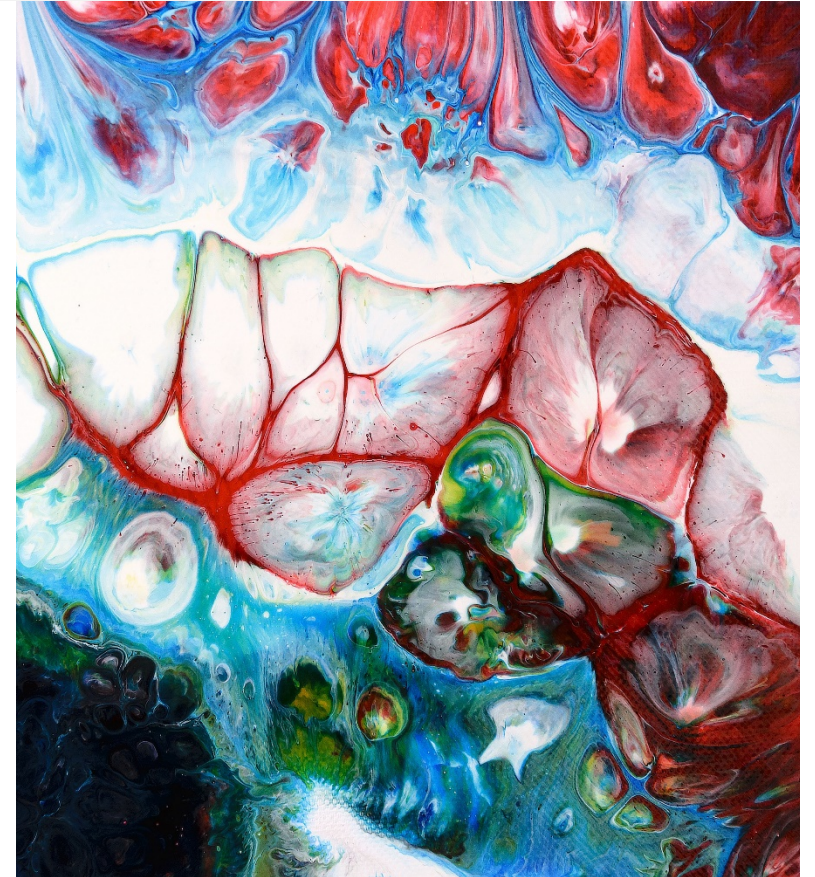



# STUDIENVERLAUF UND INHALTE

BA Kunstwissenschaft	BA LA Kunst Gy/Ge (2-Fach)
VO: Kunstwissenschaft	VO: Grundlagen der Kunstdidaktik
SE: Grundlagen Kunstwissenschaft	SE: Grundlagen der Kunstwissenschaft
VO: Designwissenschaft	ÜB: Grundlagen der Zeichnung
SE: Grundlagen Kunstgeschichte	ÜB: Grundlagen der Malerei

# STUDIENVERLAUF UND INHALTE

*Beispiel: BA Lehramt Kunst, 1. + 2. Semester*

## Modul A: Grundlagen der Kunstwissenschaft und Kunstdidaktik

A1 – Grundlagen der Kunstdidaktik

A2 – Kunsttheoretische und kunstsoziologische  
Grundlagen der Moderne

A3 – Grundlagen der Kunstwissenschaft

→ *Studienleistung*

→ *Studienleistung*

→ *Studienleistung*

↓  
**MODULABSCHLUSS  
PRÜFUNG**

# ANMELDUNG ZU VERANSTALTUNGEN

- *Praktische Übungen: per **LSF** in einer festgelegten Frist*
- *Seminare/Vorlesungen: per **LSF** in einer festgelegten Frist (ist keine Onlineanmeldung angegeben, ist die Veranstaltung ohne Anmeldung belegbar).*
- *Anmeldungen sind verbindlich.*

***Anwesenheit beim 1. Veranstaltungstermin verpflichtend, ansonsten verfällt der Anspruch auf einen Platz!***

- *Studierende, die sich angemeldet haben und die Veranstaltung nicht belegen, müssen sich zwingend in der angegebenen Frist per **LSF** wieder abmelden.*



*<https://campus.uni-due.de/lfs/rds?state=user&type=0>*



# STUDIENLEISTUNGEN UND PRÜFUNGSLEISTUNGEN

- *In den Veranstaltungen fallen **Studienleistungen** an, die zu Beginn der jeweiligen Veranstaltungen von dem /der Dozierenden festgelegt werden.*
- *Am Ende jeden Semesters finden **Modulprüfungen** statt. Wann und welche Modulprüfungen abzulegen sind, steht im Modulhandbuch und in den Leitfäden.*
- *Besuchte Veranstaltungen, abgeleistete Studienleistungen und Modulprüfungen werden von den Studierenden **in ihren Modulbüchern festgehalten** und müssen von den jeweiligen Dozierenden und Prüfenden unterschrieben werden. Nach Vorlage der unterschriebenen Modulbücher bei der Kustodin, werden die zugehörigen Studienleistungen im System verbucht. Im Fach Kunst gibt es nur für die Modulprüfungen eine automatische Übermittlung!*
- *Die Modulbücher, Modulhandbücher und Leitfäden stehen **auf unserer Homepage** unter den jeweiligen Studiengängen zum **Download** bereit!*

*<https://campus.uni-due.de/cm/pages/cs/sys/portal/hisinoneStartPage.faces?chco=y>*

***Kunstpraxis:** <https://www.uni-due.de/kunstpraxis/index.html>*

***Kunstpädagogischer Salon:** <http://kunstpaedagogischersalon.net/>*

***Kunstwissenschaft:** <http://www.kunstwissenschaft-essen.de/>*

# ANMELDUNGEN ZU MODULPRÜFUNGEN

- *Alle Modulprüfungen werden über das Online-Prüfungsverwaltungssystem abgewickelt. Die Studierenden müssen sich immer innerhalb der **5. und 6. Vorlesungswoche** für alle Prüfungen über das Studienportal (**HISinOne**) anmelden.*
- *Abmeldungen sind bis eine Woche vor Prüfungstermin möglich!*
- ***Zusätzlich** zur Onlineanmeldung müssen die Studierenden sich **per Formular** direkt beim Prüfer für Hausarbeiten, mündliche Prüfungen und Projektarbeiten bis zum 31.01. im Wintersemester und bis zum 30.06. im Sommersemester anmelden. **Eine Abmeldung von der Prüfung ist dann nicht mehr möglich!***
- *Die Terminvergabe bei **mündlichen Prüfungen/Präsentationen** erfolgt zusätzlich über eine ausgehängte Liste im Fach in die sich die Studierenden frühestens zwei Wochen und spätestens eine Woche vor dem Prüfungstag eintragen müssen.*
- *In der Kunstpraxis wird vor jeder Modulprüfung ein **Portfolio** (Dokumentation) erstellt. Die Abgabe dafür ist spätestens eine Woche vor Prüfungsbeginn (digital den Prüfenden via Mail zusenden). Reproaufnahmen für Dokumentationen der künstlerischen Arbeiten können nach Absprache im Fotostudio von Herrn Kremer oder Herrn Dorscheid angefertigt werden. Beispielportfolios sind in der Fachschaft einsehbar.*



# PRÜFUNGSANMELDUNG (LEHRAMT)

https://campus.uni-due.de/cm/pages/cm/exa/enrollment/info/start.xhtml?\_flowId=studyPlanner-flow&\_flowExecutionKey=e

## Studienplaner

Studiengang GymGe Kunst (Master) [Hilfe](#)

[Anderen Studiengang auswählen](#)

Veranstaltungen anzeigen  Darstellung: Prüfungsordnung [↔](#) [Modulplan](#)

Prüfungen anzeigen  für das Semester: Wintersemester 2015/16

[Alle aufklappen](#) [Alle zuklappen](#)

Struktur der Prüfungsordnung	Aktionen	Status
MA LA Kunst GyGe - MA LA Kunst GyGe		
9999 - Abschlussprüfung MA LA Kunst GyGe - 120,0 Credits		
Fachnote MA LA Kunst GyGe - Fachnote MA LA Kunst GyGe - 29,0 Credits		✓ Prüfung vorhanden SoSe 2015
ANMO0006141M - A: Kunstwissenschaft und Kunstdidaktik - 6,0 Credits		✓ Prüfung vorhanden SoSe 2015
1 aus 2 ANPL0004141M - Modulprüfung A: Kunstwissenschaft und Kunstdidaktik - Pflicht	<a href="#">anmelden</a>	✓ zugelassen Schriftlich oder Mündlich SoSe 2015
Modulprüfung A: Kunstwissenschaft und Kunstdidaktik <ul style="list-style-type: none"><li>Prüfungsperiode 1 Montag, den 8.2.2016 Keine Uhrzeit festgelegt Einzeltermin</li><li>Prüfer: Genge, Gabriele</li><li>Zweitprüfer: Heil, Christine</li></ul> <b>MÜNDLICHE PRÜFUNG</b> <p>Die Prüfung findet im Zeitraum vom 08.02-12.02.2016 statt. Den individuellen Prüfungstermin vereinbaren Sie bitte im Fach. Eine Abmeldung ist bis zum 01.02.2016 möglich!</p>		
Modulprüfung A: Kunstwissenschaft und Kunstdidaktik <ul style="list-style-type: none"><li>Prüfungsperiode 1 Dienstag, den 15.3.2016 Keine Uhrzeit festgelegt Einzeltermin</li></ul>		

# ANRECHNUNGS- ANTRÄGE

*Anrechnungsanträge für bereits erbrachte Leistungen anderer Studiengänge und/oder anderer Hochschulen werden im **Prüfungsamt** bei dem jeweiligen Sachbearbeiter gestellt. Weitere Informationen und den Antrag finden Sie auf der **Homepage des Prüfungsamtes**.*

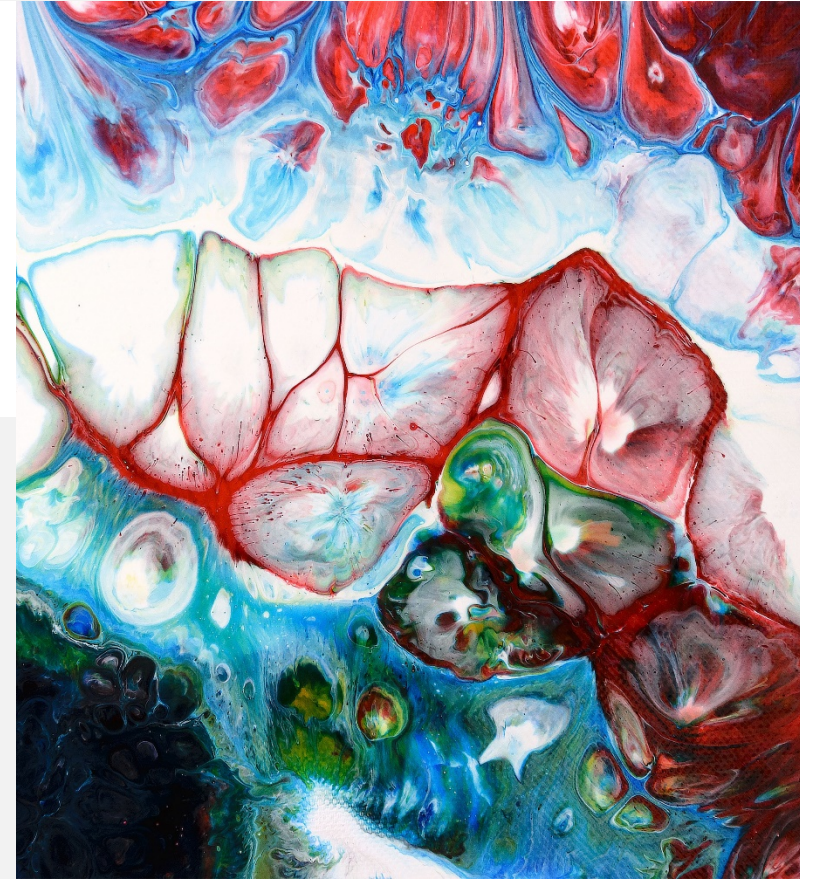

# BILDMATERIAL

*Für Referate und Hausarbeiten*

- *Für Referate und Hausarbeiten wird **hochwertiges Bildmaterial** benötigt. Dieses sollten Sie in der **Mediathek** (R12 R02 B26) des Instituts für Kunst und Kunstwissenschaft aus Ihrer ausgewählten Literatur scannen lassen. Damit unterstützen Sie zudem den Aufbau der institutseigenen Bilddatenbank PIXX, zu der Sie in der Mediathek auch einen Zugang beantragen können.*
- *[http://www.pixx.kunst-design.uni-due.de/customer/account/login/referer/aHR0cDovL3d3dy5waXh4Lmt1bnN0LWRlc2lnbi51bmktZHVlLmRlL2Ntcy9pbmRleC9pbmRleC8,/](http://www.pixx.kunst-design.uni-due.de/customer/account/login/referer/aHR0cDovL3d3dy5waXh4Lmt1bnN0LWRlc2lnbi51bmktZHVlLmRlL2Ntcy9pbmRleC9pbmRleC8/)*
- *Auch über das **Prometheus-Bildarchiv** können hochwertige Bilder heruntergeladen werden.*
- *<http://www.prometheus-bildarchiv.de/> Für dieses Bildarchiv ist ein **VPN-Zugang** nötig!*

*<https://www.uni-due.de/zim/services/internetzugang/cisco-vpn-anyconnect>*





# KUNSTBEDARF

## EZB (Essener Zeichenbedarf)

- Quasi direkt um die Ecke
- 10% Studentenrabatt
- <https://de-de.facebook.com/pages/category/Shopping---Retail/Essener-Zeichenbedarf-GmbH-1702036680045261/>
- <https://www.essener-zeichenbedarf.de/>

## Kunstbedarf Hermann Schulte

- Grenze Rüttenscheid/Bredeney (bisschen versteckt, weil man sich durch einen Malerbedarf schlängeln muss, um die Kunst zu erblicken)
- 10% Studentenrabatt
- <https://farben-schulte-essen.de/>

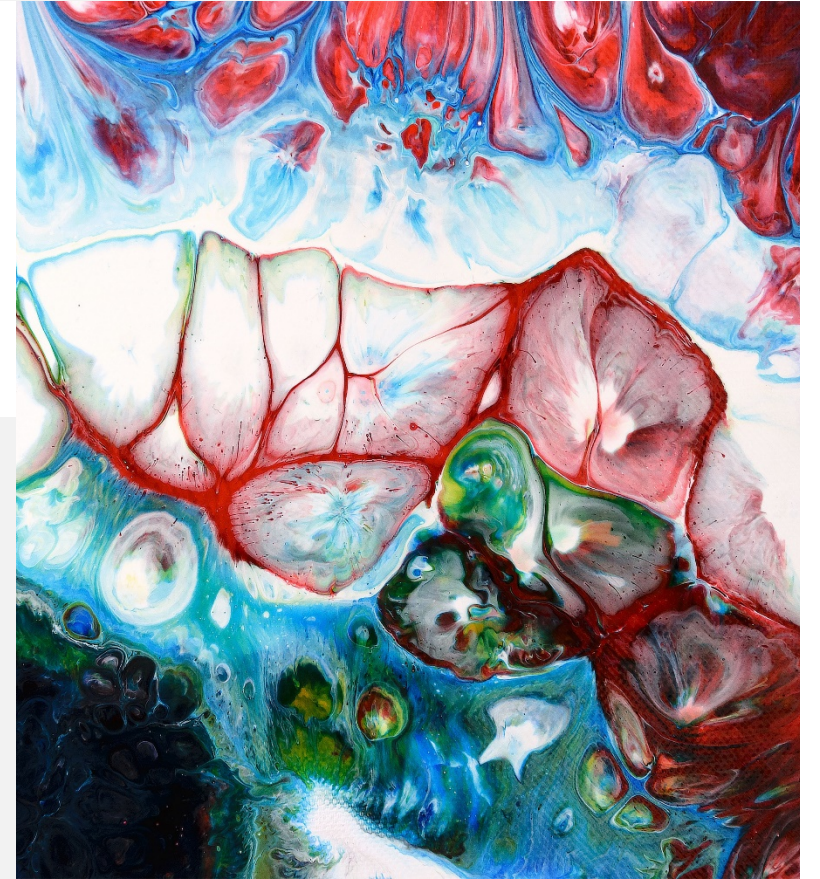

# ANSPRECHPARTNER\*INNEN

- *Alle Professor\*inn\*en und Dozent\*inn\*en bei Fragen zu ihren Veranstaltungen und Prüfungen, aber auch zu inhaltlichen Fragen und Problemen im Studium.*
- *Sprechstunden und Anmeldeformen sind auf der Homepage und /oder an den Büros veröffentlicht.*
- *Fachschaft (alles, was das Studium betrifft)*
- *Institutssekretariate (Fr. Winkler und Fr. Linneweber)*
- *Kustodin, Studienberatung/Prüfungsverwaltung: Frau Simone Krämer (R12 R02 B26)*





# KUNSTRING FOLKWANG

*Junge Freunde Kunstring:*

*<http://www.kunstring-folkwang.de/de/junge-freunde.html>*

The background is a vibrant, abstract composition of colors including red, yellow, green, blue, and purple, with a cracked, marbled texture. A dark, semi-transparent rectangular overlay is positioned in the upper right quadrant, containing the text 'Was ist noch unklar?'.

*Was ist noch unklar?*

# FRAGERUNDE

# VIELEN DANK!

Eure Fachschaft

☎ +49.201.183 33 04

✉ *Fachschaft.kp-gt@uni-due.de*

🌐 *www.kp-essen.jimdo.com*